

380-kV-Leitung Ganderkesee - St. Hülfe Nr. 309

Lage-/Grunderwerbsplan

Mast-Nr. 102 - Mast-Nr. 104

Deckblatt

Legende:

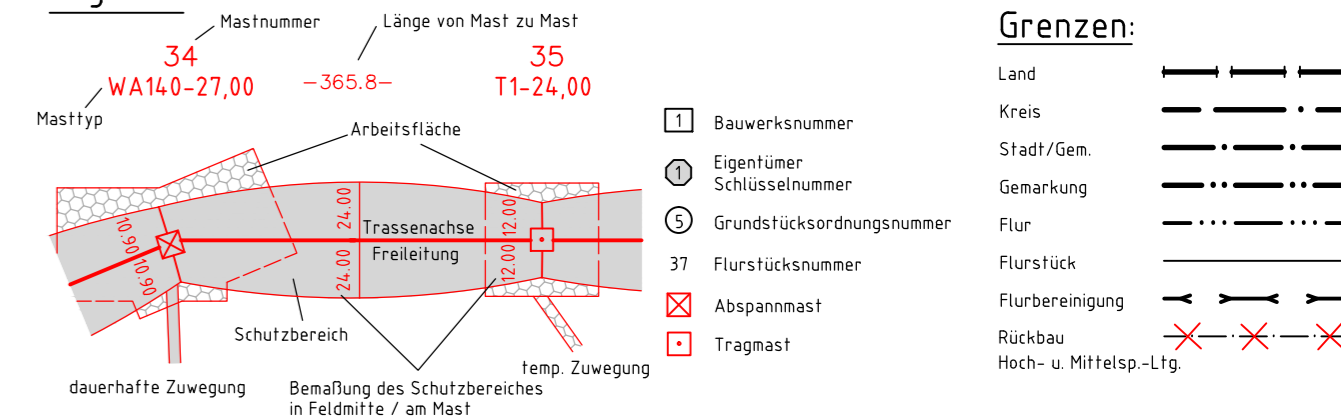

Planfeststellungsunterlage

Aufgestellt
Bayreuth, ..06.12.2010.....
i.v. J. Kuhnert i.v. S. ...

Satzungsgemäß ausgelegt in der Zeit
vom
bis
Zeit und Ort der Auslegung sind vor Auslegung ortsüblich bekannt gemacht worden
Gemeinde:

Firma
GA Hochspannung
Leitungsbau GmbH

Maßstab:
1:2000

Einheit:
Meter

Datum	Name
Bearb. 03.11.2010	Vogel
Gepr. 08.11.2010	Wesemann
Zustand	Gültig
Org.-Einheit NAL	-

Zust.	Änderung	Datum	Name
B	ET-Schlüsselnr.	03.11.14	GA
A	Status Zuwegung	17.10.14	GA



Blatt: 35 / 61

102
T1-32,00

- 382.0 -

103
T1-38,00

- 395.0 -

104
WA160-30,00

Anschlussblatt 34

Anschlussblatt 36

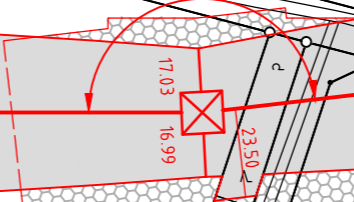
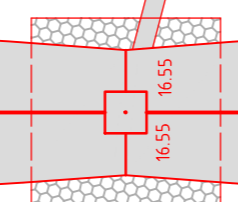
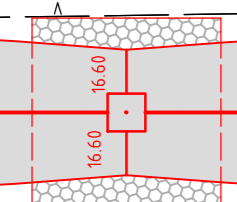

Quelle: Auszug aus den Geobasisdaten der
Niedersächsischen Vermessungs- und Katasterverwaltung

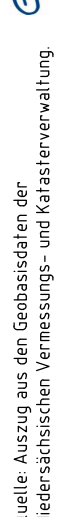

Stadt Twistringen

Gemarkung Rüssen

Flur 2

Rüssener Fuhren

Am Pickerberg



94
1

302 2 93
1

305 5 216
86

306 10 61
9

384 4 86
2

459

384 6 86
3

459

302 9 211
73

197
81

172
109

303

93
2

9
9

Hochsitz

Teich

Weg unber.

MSP-Kabel (E.ON-A-vecon)

Weg unber.

Status Zuwegung von temp.
auf dauerhaft geändert

Weg bef.

Weg unber.

Weg unber.