

# 380-kV-Leitung Ganderkesee - St. Hülfe Nr. 309

## Lage-/Grunderwerbsplan

Mast-Nr. 30 - Mast-Nr. 32

### Deckblatt

#### Legende:

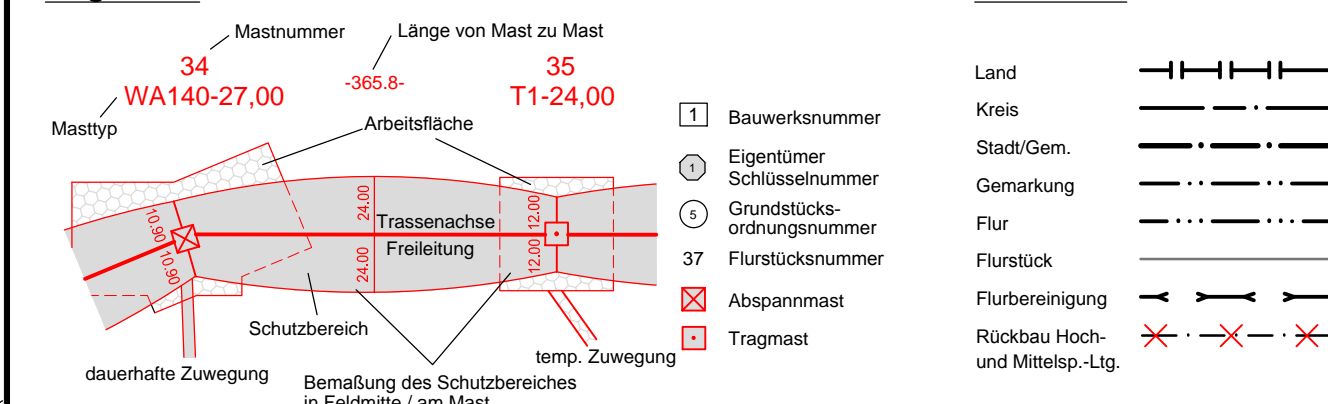

#### Planfeststellungsunterlagen

Aufgestellt  
Bayreuth, .....06.12.2010.....  
*i.v. J. Kuhnert* *i.v. M. J. ...*

Firma  
**K2E**  
K2 Engineering GmbH

Maßstab:  
1:2000

Einheit:  
Meter

	Datum	Name
Bearb.	14.09.2010	Schmidt
Gepr.	15.09.2010	König
Zustand		Gültig
Org.-Einheit	NAL	-

Zust.	Änderung	Datum	Name	Blatt:
A	M.30,31 verschob.	Juli 2014	K2E	19 / 61
	M.31 Masttyp			

Satzungsgemäß ausgelegt in der Zeit  
vom ..... bis .....

Zeit und Ort der Auslegung sind vor Auslegung ortsüblich bekannt gemacht worden

Gemeinde: .....

Dienststempel/Unterschrift .....

Planfeststellungsbehörde

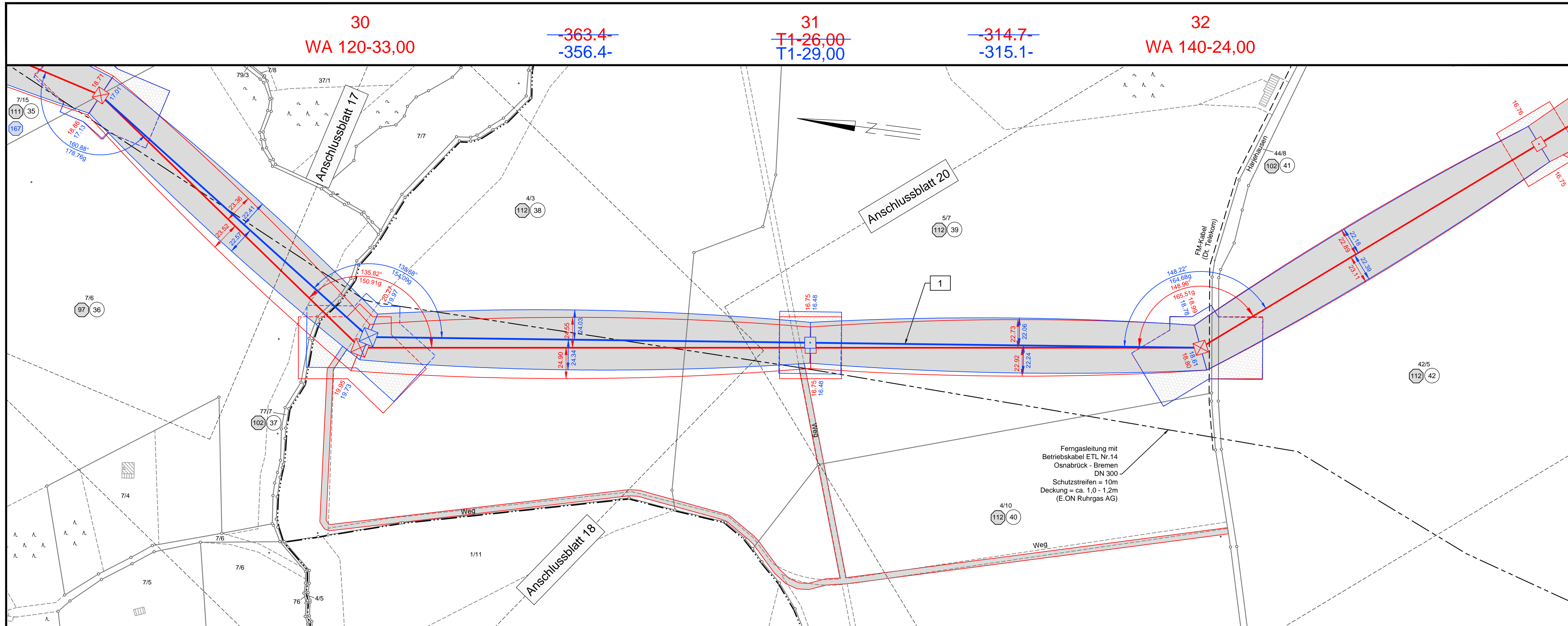

Gemeinde Winkelsetz  
Gemarkung Winkelsetz  
Flur 10

Gemeinde Winkelsetz  
Gemarkung Reckum  
Flur 2

Landkreis Oldenburg

Gemeinde Winkelsetz  
Gemarkung Winkelsetz  
Flur 15