

380-kV-Leitung
Ganderkesee - St. Hülfe
Nr. 309

Wegenutzungsplan
Deckblatt

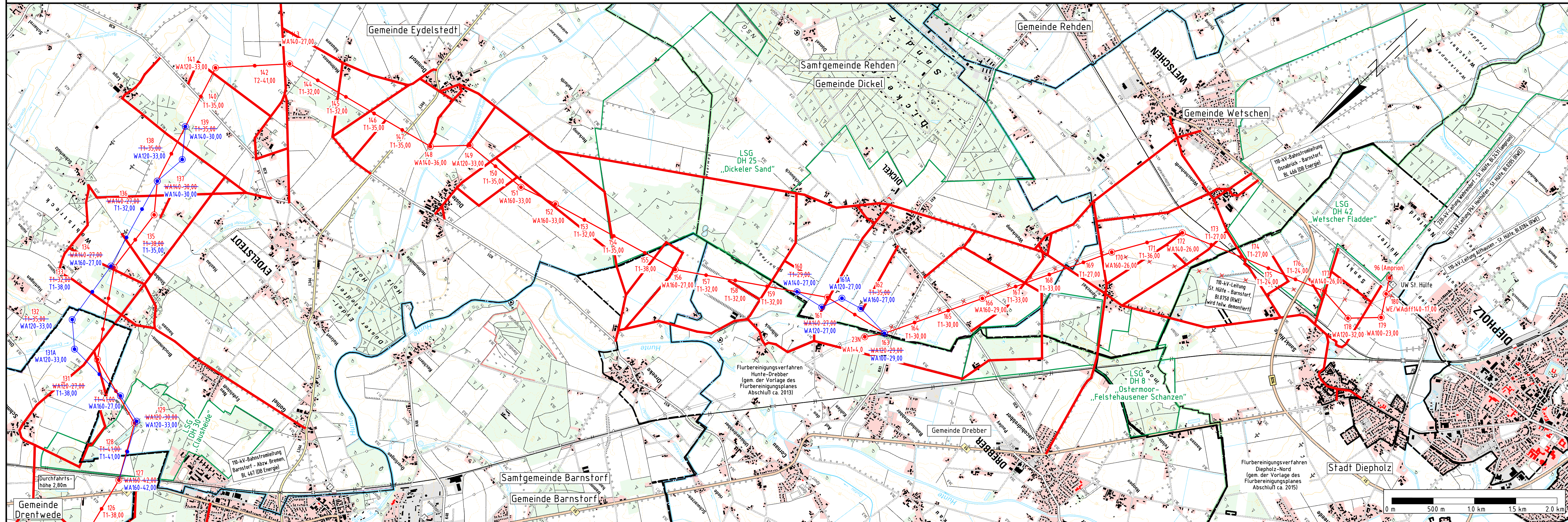

Legende:

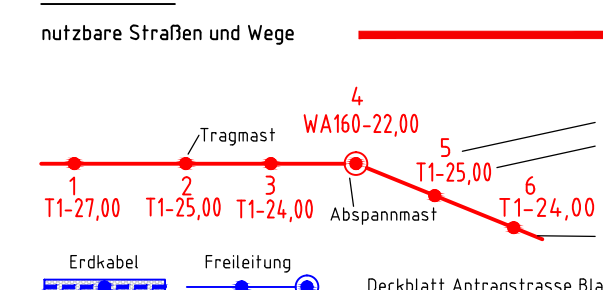

Grenzen:

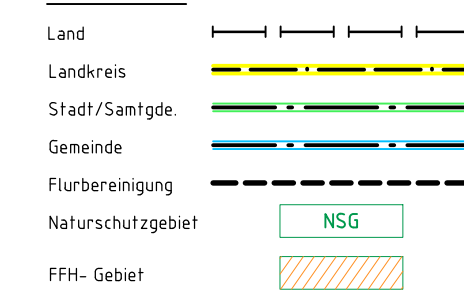

Quelle: Auszug aus den Landeskartenwerken der niedersächsischen Vermessungs- und Katasterverwaltung. GLL ALGN

Planfeststellungsunterlage

Aufgestellt
Bayreuth, ..06.12.2010.....
i.v. H. Hübner i.v. M. Müller

Firma
GA Hochspannung
Leitungsbau GmbH

Maßstab: 1: 25000	Einheit: Meter
Datum	Name
Bearb. 01.11.2010	Vogel
Gepr. 02.11.2010	Wesemann
Zustand	Gültig
Org.-Einheit NAL	-

Satzungsgemäß ausgelegt in der Zeit vom bis

Zeit und Ort der Auslegung sind vor Auslegung ortsüblich bekannt gemacht worden

Gemeinde:

Dienstsigel/Unterschrift

Planfeststellungsbehörde

A	Mast 127-163	02.07.14	GA	Tennet
Zust.	Änderung	Datum	Name	Blatt: 4 / 4