

380-kV-Leitung
Ganderkesee - St. Hülfe
Nr. 309

Wegenutzungsplan
Deckblatt

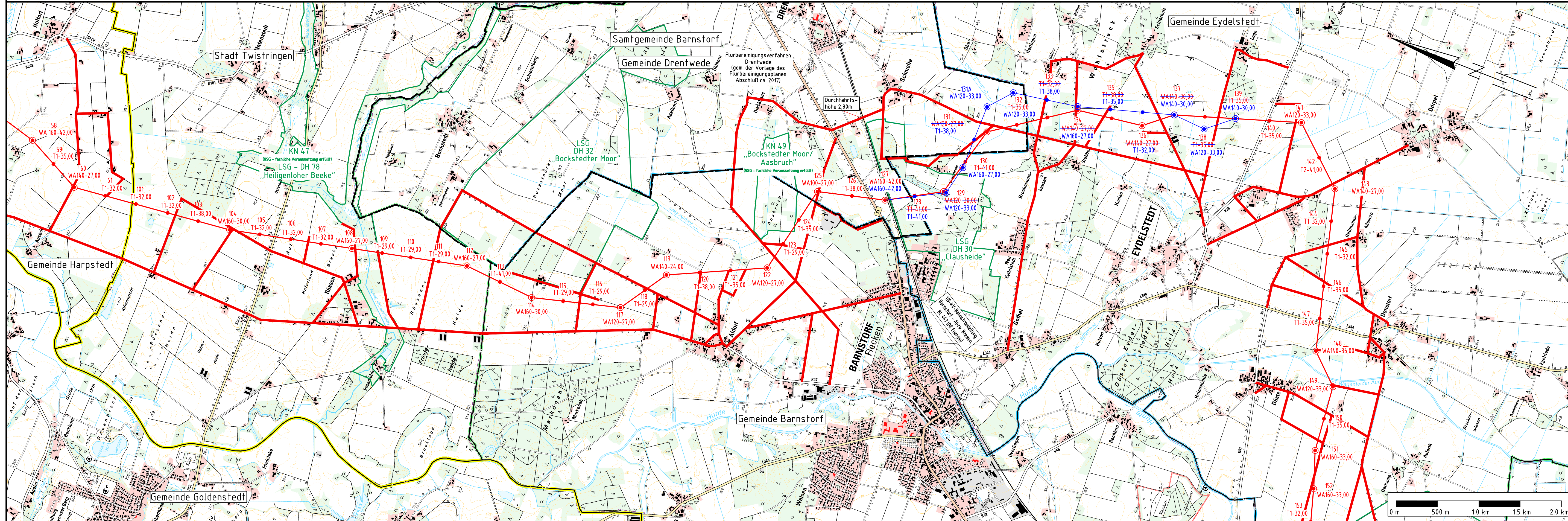

Legende:

- nutzbare Straßen und Wege
- Tragmast
- Abspannmast
- Freileitung
- Deckblatt Antragstrasse Blau

Grenzen:

- Land
- Landkreis
- Stadt/Samtgde.
- Gemeinde
- Flurbereinigung
- Naturschutzgebiet
- FFH- Gebiet
- Mastnummern Masttyp
- Trassenachse
- NSG

Quelle: Auszug aus den Landeskartenwerken der niedersächsischen Vermessungs- und Katasterverwaltung.



Planfeststellungsunterlage

Aufgestellt
Bayreuth, 06.12.2010
i.v. J. Hübner

Satzungsgemäß ausgelegt in der Zeit vom ... bis ...

Zeit und Ort der Auslegung sind vor Auslegung ortsüblich bekannt gemacht worden

Gemeinde:

Firma
GA Hochspannung
Leitungsbau GmbH

Maßstab:
1: 25000

Einheit:
Meter

Datum	Name
Bearb. 01.11.2010	Vogel
Gepr. 02.11.2010	Wesemann
Zustand	Gültig
Org.-Einheit NAL	-

Dienstsigel/Unterschrift

Planfeststellungsbehörde

