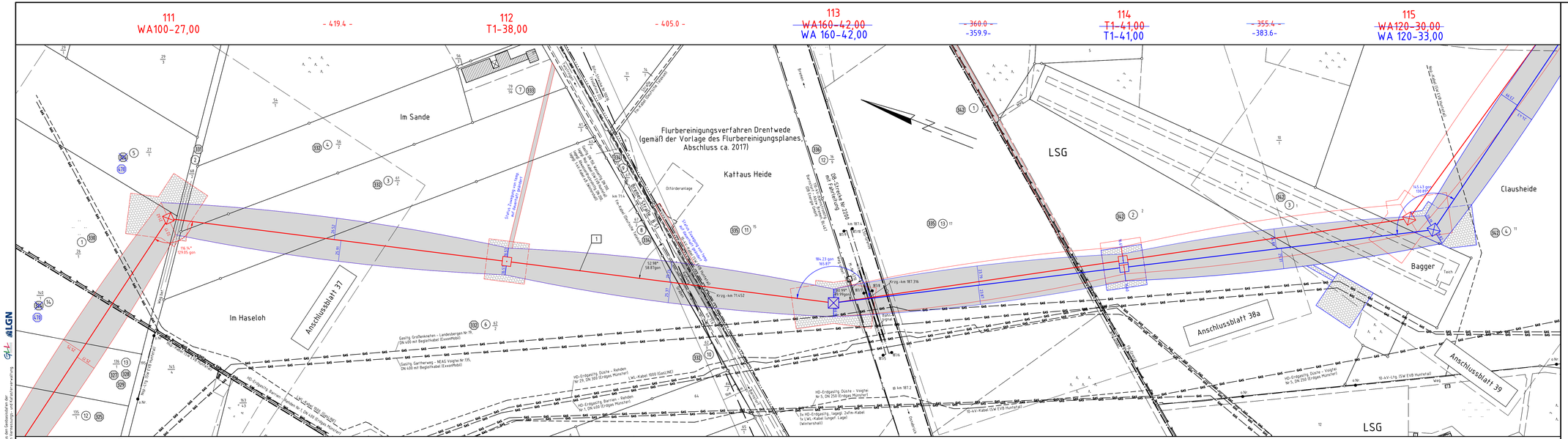

TENNET
Taking power further

380-kV-Leitung Ganderkesee - St. Hülfe Nr. 309

Lage-/Grunderwerbsplan

Mast-Nr. 111 - Mast-Nr. 115

Deckblatt

Alternativplanung*

Legende:

Mastnummer 16 WA120-27,00 -431.1- Länge von Mast zu Mast 17 T1-41,00

Mastfyp

Arbeitsfläche

Trassenachse

Freileitung

Schutzbereich

dauerhafte Zuwegung

Bemaßung des Schutzbereiches in Feldmitte / am Mast

temp. Zuwegung

Grenzen:

- Land
- Kreis
- Stadt/Gem.
- Gemarkung
- Flur
- Flurstück
- Flurbereinigung

1 Bauwerksnummer
3 Eigentümer Schlüsselnummer
5 Grundstücks-ordnungsnummer
37 Flurstücksnummer
Abspannmast
Tragmast

* siehe Anlage 1 Seite 4 Erläuterungsbericht, Vorbemerkung

Planfeststellungsunterlage

Aufgestellt
Bayreuth, 28.09.2011

i.V. [signature] i.V. [signature]

Firma	Maßstab:	Einheit:
GA Hochspannung Leitungsbau GmbH	1:2000	Meter

	Datum	Name
Bearb.	13.07.2011	Bönger
Gepr.	15.07.2011	Wesemann
Zustand		Gültig
Org.-Einheit NAL		-

Zust.	Änderung	Datum	Name
C	ET-Schlüsselnr.	03.11.14	GA
B	Status Zuwegung	17.10.14	GA
A	Mast 113 - 115	09.09.14	GA

TENNET Taking power further

Blatt: 38 / 54

Satzungsgemäß ausgelegen in der Zeit
vom
bis

Zeit und Ort der Auslegung sind vor Auslegung ortsüblich bekannt gemacht worden.

Gemeinde: .....

Dienstsiegel/Unterschrift .....

Planfeststellungsbehörde

Quelle: Auszug aus den Geobasisdaten der Niedersächsischen Vermessungs- und Katasterverwaltung

LGN